

BECAS

EN LA UNIVERSIDAD DE WISCONSIN-WHITTEWATER

BECAS PARA NUEVOS ESTUDIANTES DE PRIMER AÑO (OTOÑO 2023)

En UW-Whitewater, estamos centrados en ayudarte a que la universidad sea asequible. Un inmejorable punto de partida es ofrecer la mejor relación calidad-precio. Además de eso, tu solicitud de admisión permite que se te tenga en cuenta para muchas becas, incluidas varias que se basan en tu promedio de notas, GPA, de forma automática.

Becas por Mérito

Los nuevos estudiantes de primer año que han sido admitidos en UW-Whitewater para el 1 de enero de su último año de preparatoria o bachillerato son considerados de manera automática para becas académicas basadas en el mérito. Las becas son competitivas y se otorgan a través de un proceso equitativo para todos los estudiantes en que se valoran de forma conjunta. Los estudiantes con las mejores credenciales académicas, según el promedio de notas no ponderado, serán considerados para recibir ayudas por mérito para el semestre de otoño de 2023.

Beca del Rector

La Beca del Rector es una beca competitiva de \$2,000 anuales, renovable por cuatro años, para un total de \$8,000. Los Becarios del Rector disfrutan de ventajas como la admisión al Programa de Honores Universitarios y preferencia sobre las opciones de vivienda.

Programa de Becarios King/Chávez

El programa de Becarios King/Chávez refleja el compromiso de UW-Whitewater con la defensa de los ideales y las expectativas del Dr. Martin Luther King Jr. y de César Chávez. Los Becarios King/Chávez reciben un paquete de becas basado en el mérito por un total aproximado de \$5,000 por año. Además, los becarios tienen la oportunidad de participar en investigaciones de pregrado, prácticas de alto impacto y un programa de transición de verano.

Los solicitantes de becas deben ser estudiantes de primer año que tradicionalmente están subrepresentados en la educación de pregrado. Asimismo, se les da prioridad a los estudiantes con un promedio de notas de 3.00 o superior. Los estudiantes universitarios de primera generación y los estudiantes que tienen una necesidad financiera significativa reciben una consideración especial. Para obtener más información y realizar la solicitud, vaya a www.edu/sdes/diversity-programs/king-chavez-scholars.

BECAS PARA ESTUDIANTES ACTUALES

Los estudiantes de UW-Whitewater cumplen con los requisitos para solicitar cientos de becas adicionales cada año, por un valor de más de \$2.4 millones, a través de la Fundación UW-Whitewater o a través de su facultad o carrera. Las becas para estudiantes que regresan a la universidad son posibles, a menudo, gracias a la generosidad y las donaciones de antiguos alumnos que desean contribuir con su ayuda a los Warhawks actuales.



University of Wisconsin
Whitewater

BECAS DE UW-WHITEWATER PARA NO RESIDENTES (OTOÑO 2023)

Alrededor del 20% de los estudiantes de UW-Whitewater provienen de fuera de Wisconsin. Si eres uno de ellos, esta información te ayudará a entender las becas y las posibilidades de matrícula reducida que tienes a tu disposición.

GPA NO PONDERADO	2.5-2.74	2.75-3.24	3.25-3.74	3.75-4.0
Asignación anual	\$1,000	\$2,000	\$4,000	\$6,000/MSEP*







* Programa de Intercambio de Estudiantes del Medio Oeste (ver a continuación)

Los nuevos estudiantes de primer año que cumplan con los criterios académicos descritos en la tabla anterior calificarán automáticamente en el momento de la admisión. Estas becas son renovables y válidas por un máximo de ocho semestres (solo en otoño y primavera). Para renovar esta beca, debes mantener un GPA de 2.5 como estudiante de UW-Whitewater. Los estudiantes que cumplen con los requisitos para becas para no residentes pueden optar a becas adicionales, incluida la Beca del Rector.

Programa de Intercambio de Estudiantes del Medio Oeste (MSEP en inglés)

El MSEP es una tarifa de matrícula con descuento disponible para estudiantes que cumplen con los criterios académicos y viven en uno de los estados participantes (Indiana, Kansas, Missouri, Nebraska, Dakota del Norte y Ohio). La tasa del MSEP es equivalente al 150% de la matrícula que pagaría un residente de Wisconsin. Los estudiantes de estados que no entran dentro del MSEP, pero que cumplen con el requisito del GPA, son considerados automáticamente para becas para no residentes.

COSTO DE APRENDER 2022-23

					+		
Matrícula y otros gastos	Residente de Wisconsin	Reciprocidad con Minnesota	Retorno a Wisconsin*	No-residente**		Plan de alojamiento y comida	Campus del Condado de Rock (Residente de Wisconsin)
	\$7,864	\$10,031	\$13,171	\$17,039		\$7,340	
Totales***	\$15,204	\$17,371	\$20,511	\$24,379			\$5,297***

* Descuento para estudiantes no residentes cuyos padres o abuelos recibieron un título de UW-Whitewater.

** Los estudiantes no residentes son elegibles de forma automática para becas por mérito de \$1,000 a \$6,000 por año según el GPA no ponderado.

*** El total incluye la matrícula para el año 2022-2023 más el alojamiento y el plan de comidas.

**** Los estudiantes del campus del Condado de Rock son elegibles para vivir en residencias estudiantiles en el campus de Whitewater por el mismo costo que pagan los estudiantes del campus de Whitewater.

MÁS DE
\$2.4 MILLONES
EN BECAS OTORGADAS
por la Fundación UW-Whitewater

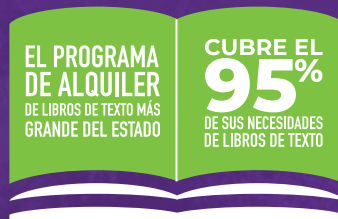

LOS COSTOS TOTALES INCLUYEN



uwwhitewateradmissions



uwwadmissions

UWW.EDU/ADMISSIONS